



XXVI SIMPÓSIO DE ENFERMAGEM EM CARDIOLOGIA

ENDOPRÓTESES

PARTICIPAÇÃO DA ENFERMAGEM

ENF. EDSON GSILVA

ENDOPRÓTESE

- **AGRADEÇO O CONVITE A COMISSÃO ORGANIZADORA**
- **PARABÉNS AOS ENFERMEIROS PELO 12 DE MAIO**



ENDOPRÓTESE

ANEURISMAS

- **DILATAÇÕES ANORMAIS EM ARTÉRIAS DO CORPO**
- **NECESSITA INTERVENÇÃO**
- **ABORDAGEM CIRÚRGICA:**
- **1- TRADICIONAL**

ENDOPRÓTESE

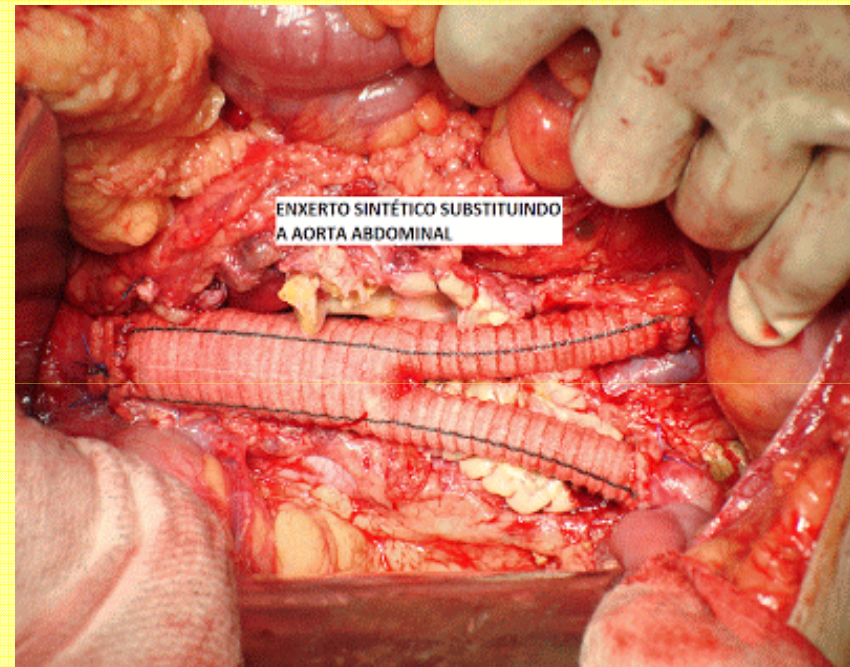
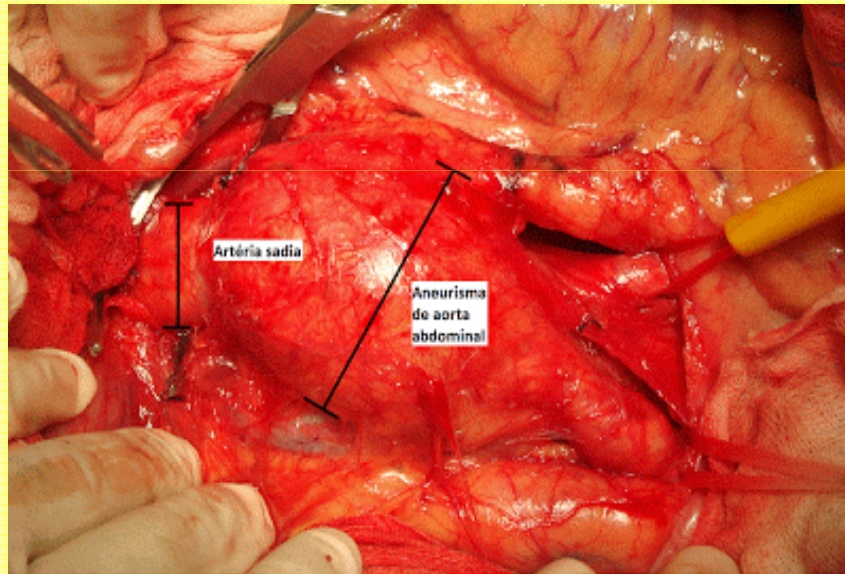

ENDOPRÓTESE

ANEURISMAS

- **DILATAÇÕES ANORMAIS EM ARTÉRIAS DO CORPO**
- **NECESSITA INTERVENÇÃO**
- **ABORDAGEM CIRÚRGICA:**
 - **1- TRADICIONAL**
 - **2- INTERVENÇÃO MNIMAMENTE INVASIVA**

ENDOPRÓTESE

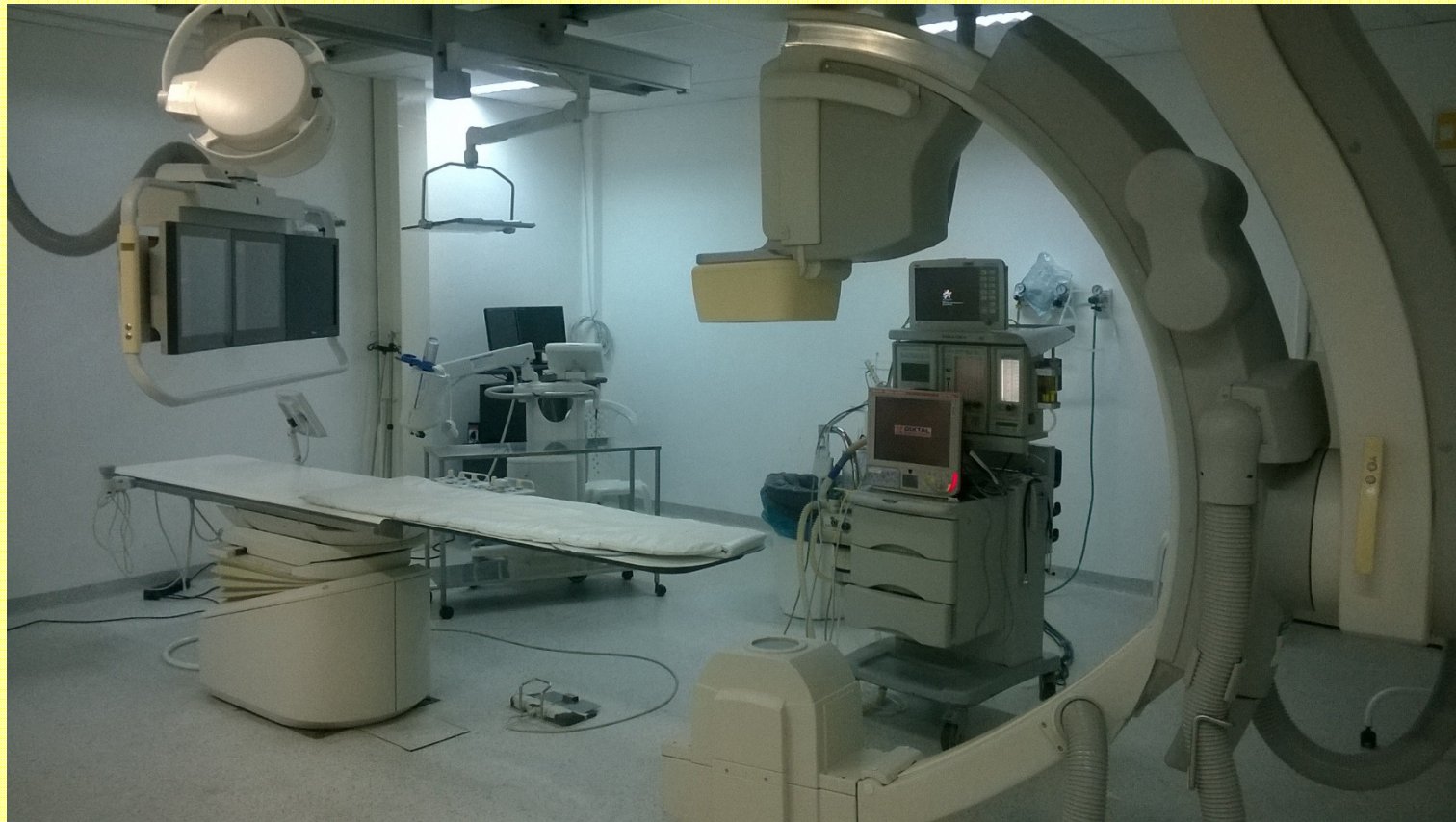

ENDOPRÓTESE

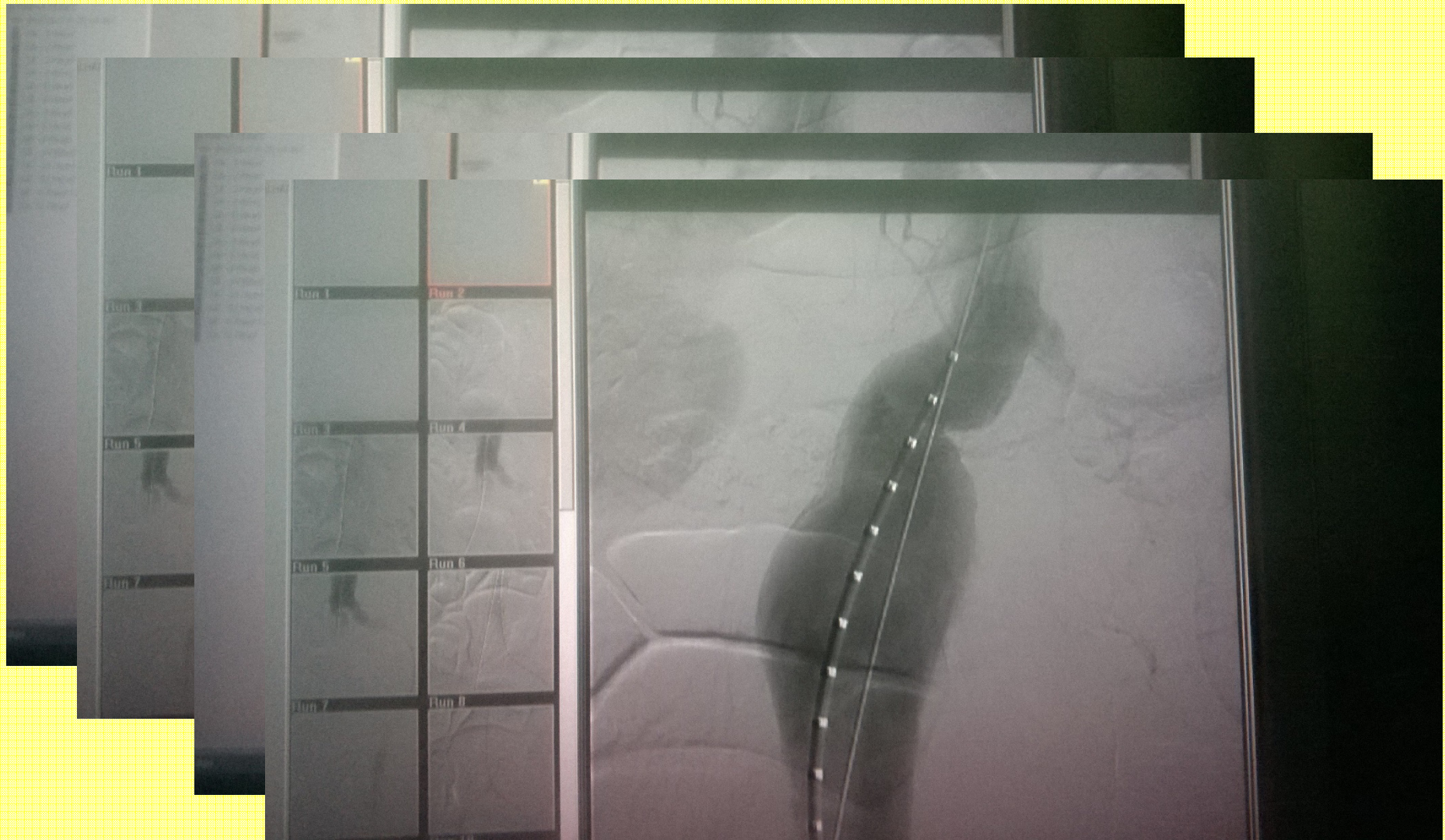

ENDOPRÓTESE

■ OPÇÕES:

CORREÇÃO CIRURGICA	CORREÇÃO ENDOVASCULAR
PÓS OPERATÓRIO EM UTI MAIS DE 48 HORAS	PÓS OPERATÓRIO EM UTI GERALMENTE 24 HORAS
UNIDADE INTERNAMENTO APROXIMADAMENTE 4 DIAS	UNIDADE INTERNAMENTO DE 24 A 48 HORAS
CURATIVO – LAPAROTOMIA	CURATIVO – FEMURAIS

ENDOPRÓTESE

- **CUSTOS DIRETOS E INDIRETOS**

ENDOPRÓTESE

MAIORES BENEFICIADOS:

- **IDOSOS**
- **PACIENTES SEM CONDIÇÕES CIRÚRGICAS**

ENDOPRÓTESE



ENDOPRÓTESE

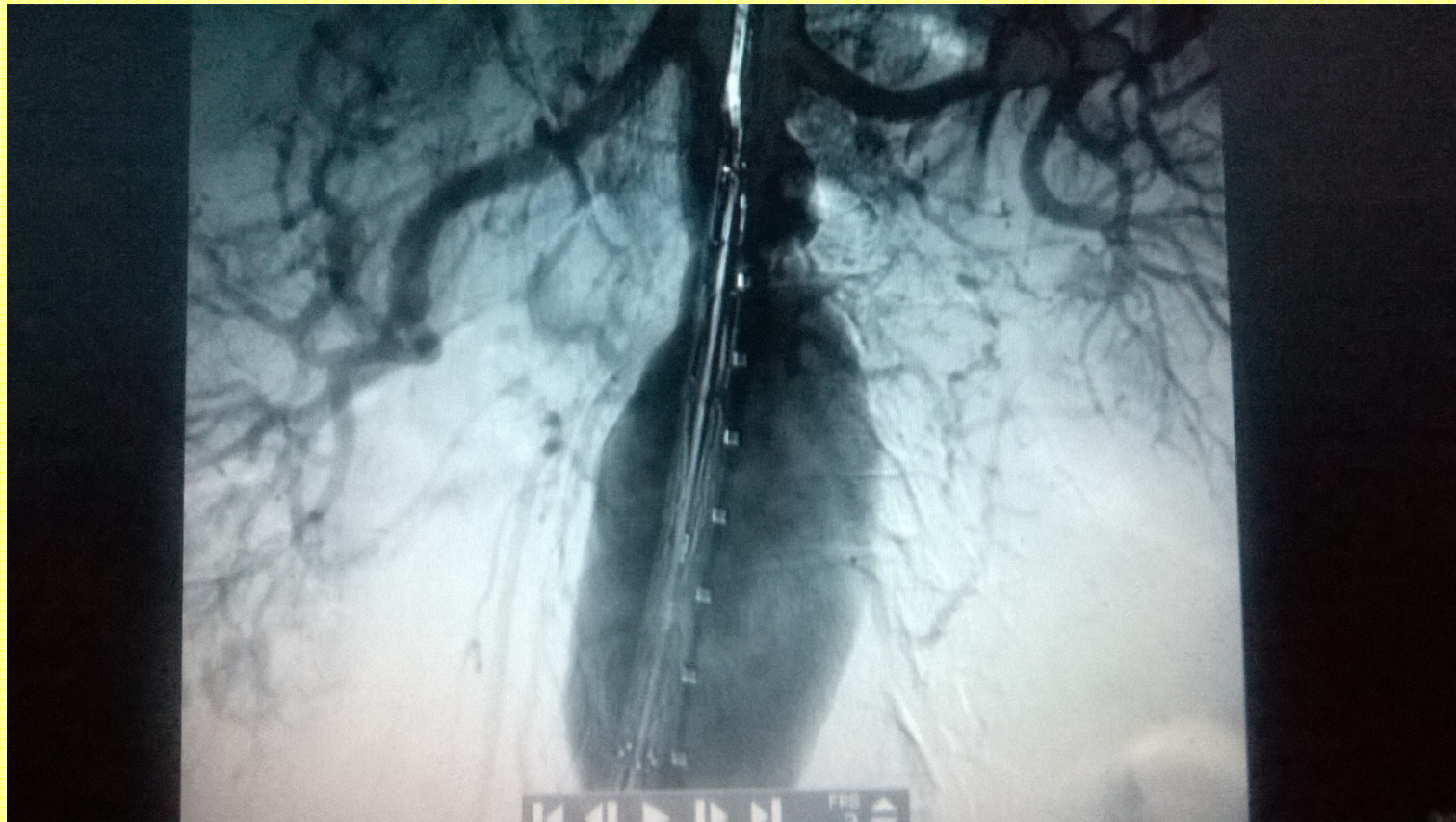

ENDOPRÓTESE



ENDOPRÓTESE

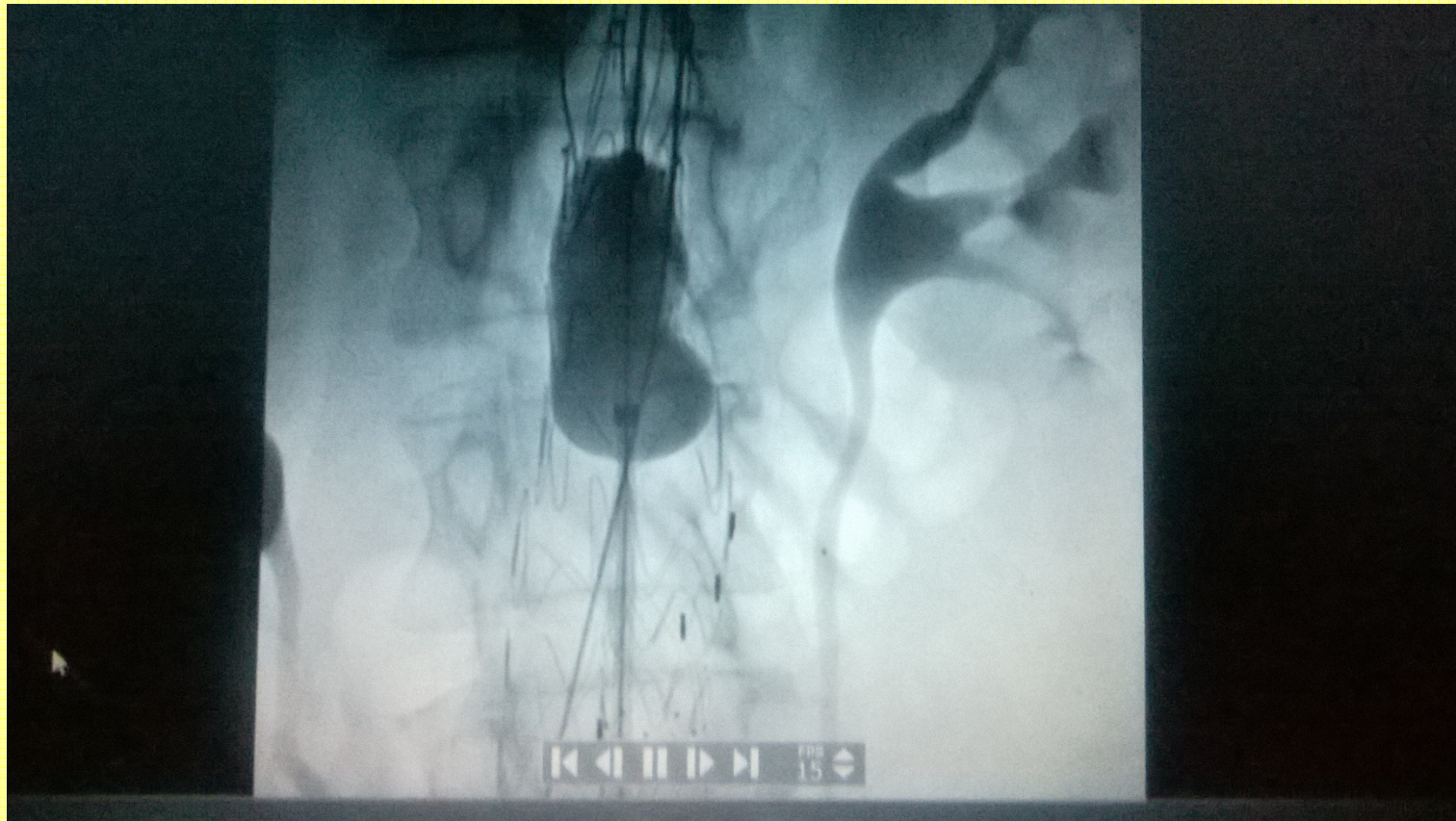

ENDOPRÓTESE

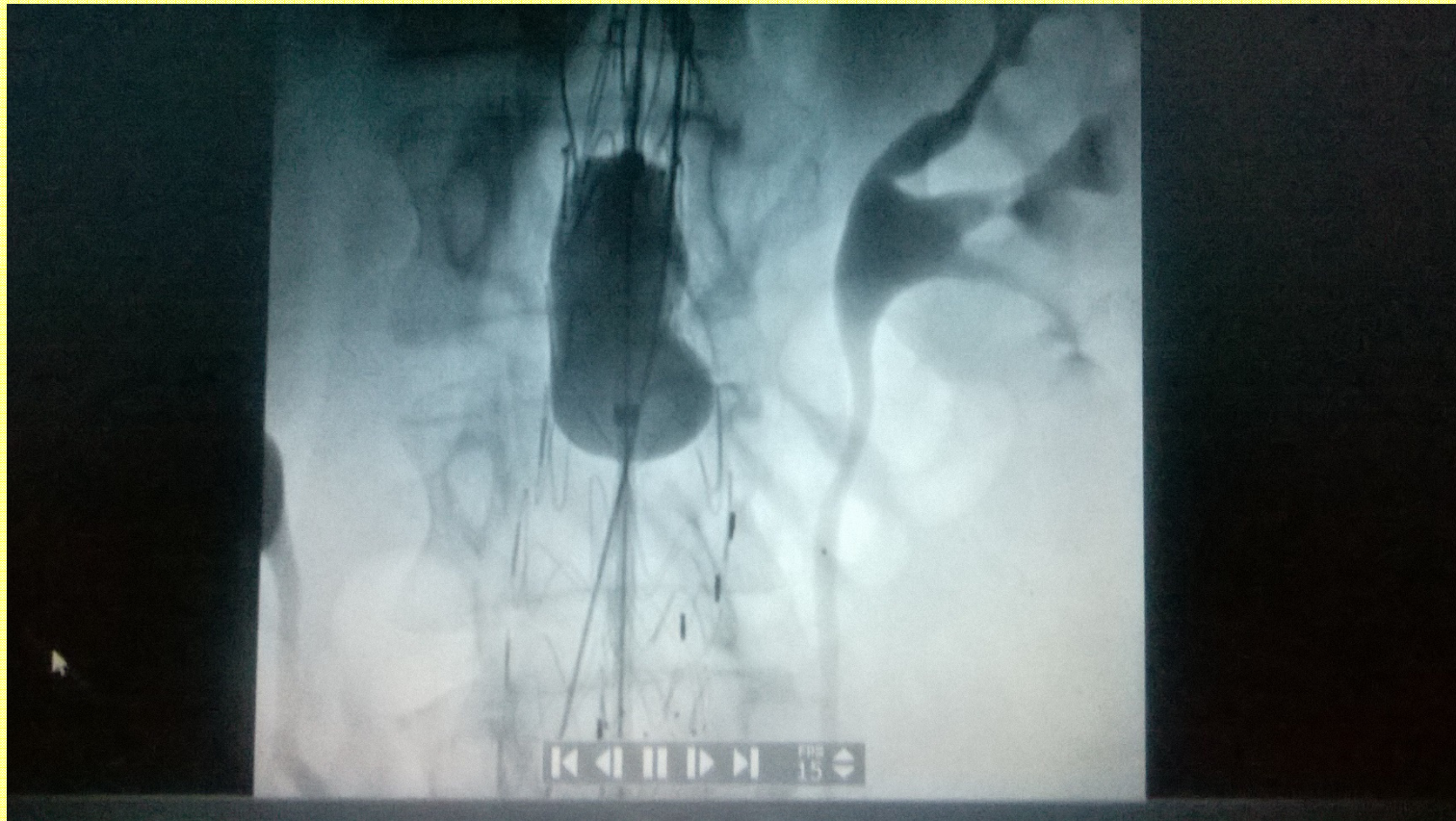

ENDOPRÓTESE

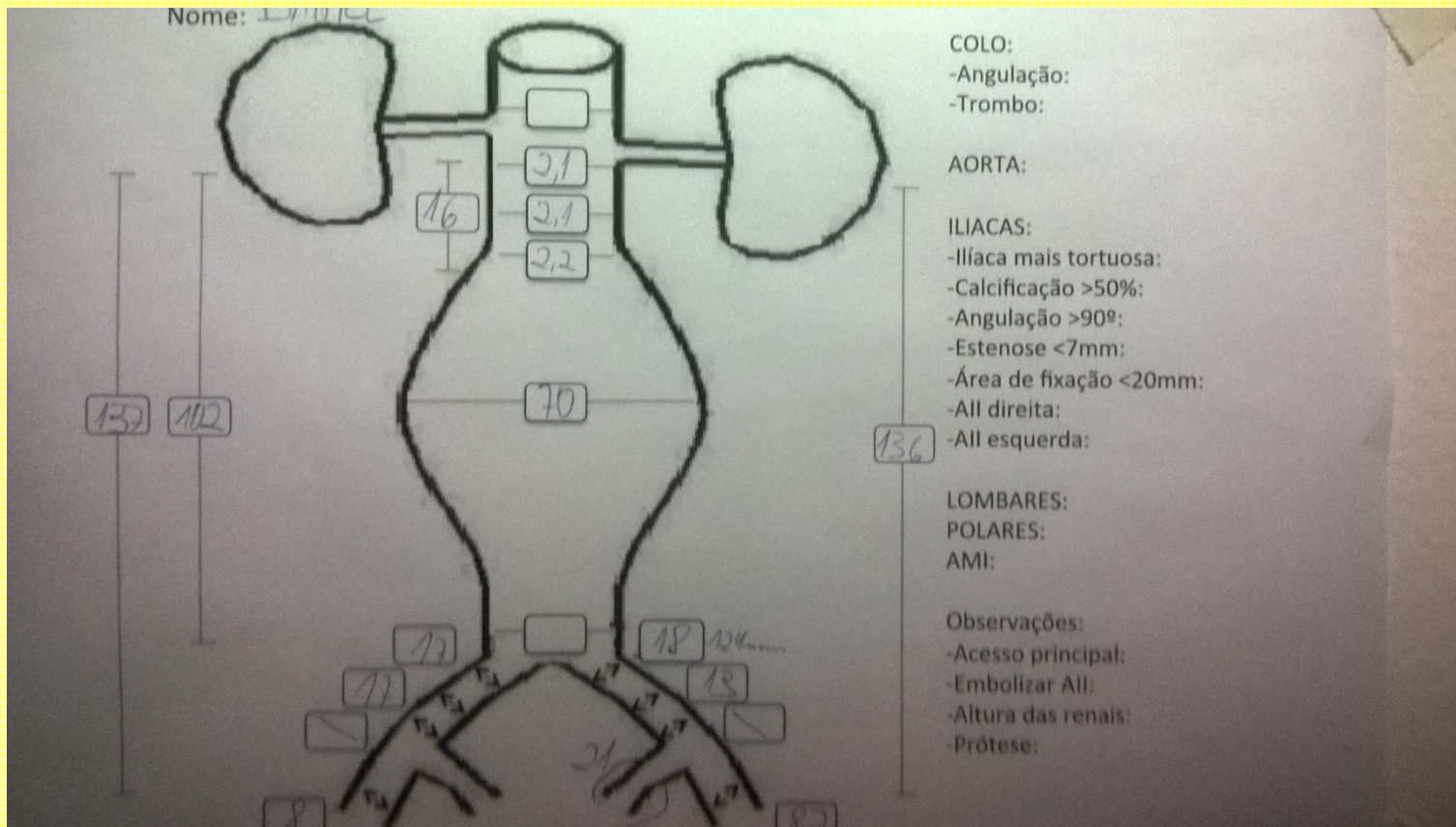

ENDOPRÓTESE

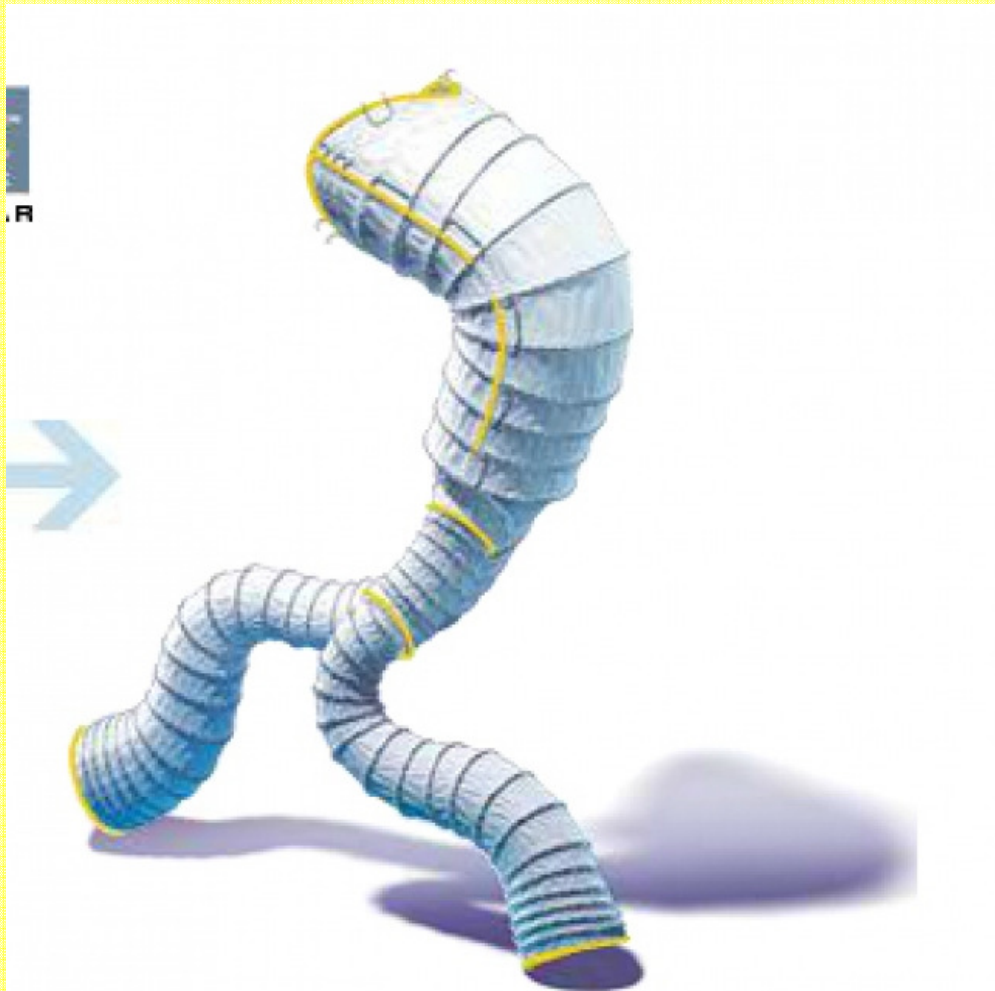

• Internet

ENDOPRÓTESE

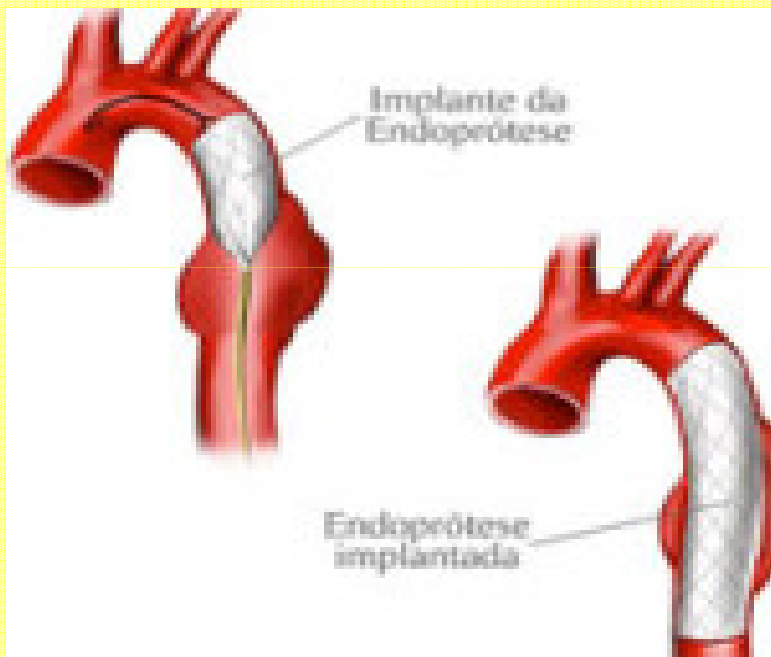

- Márcio Medeiros-AL

ERROR: stackunderflow
OFFENDING COMMAND: ~
STACK: